

# QAD

## L'ERP CHE BATTE LA CRISI!

### QAD È IL SISTEMA ERP (GESTIONALE) PIÙ ROBUSTO E COMPLETO PER LE AZIENDE MANIFATTURIERE CHE OPERANO CON UNO O PIÙ STABILIMENTI IN ITALIA E ALL'ESTERO.

**Q**AD Enterprise Application è un sistema completo per gestire singole aziende e gruppi di aziende (mix produttivo, commerciale e R&D). Il sistema è "multi": multicompany (all'interno multidivisione), multivaluta e multilingua. Le aree aziendali coperte sono:

- amministrazione e controllo (tutti i clienti, compresa la nostra filiale italiana, utilizzano la parte amministrativa nel rispetto delle norme e consuetudini italiane);
- gestione vendite e acquisti (all'interno del prodotto base);
- gestione clienti (CRM - all'interno del prodotto base);
- pianificazione, lancio e controllo della produzione;
- gestione del post vendita gestionale e amministrativo (base installata, forza lavoro inside e mobile);
- gestione della produzione (all'interno del prodotto base);
- gestione dei magazzini base e avanzata;
- interfacce EDI per clienti e fornitori;
- middleware di integrazione con sistemi dipartimentali;
- gestione EMT (ordini/ fatturazione intercompany);
- tool di reportistica integrata, misurazione delle performance aziendali real time (monitoring-metrics), all'interno del prodotto base.

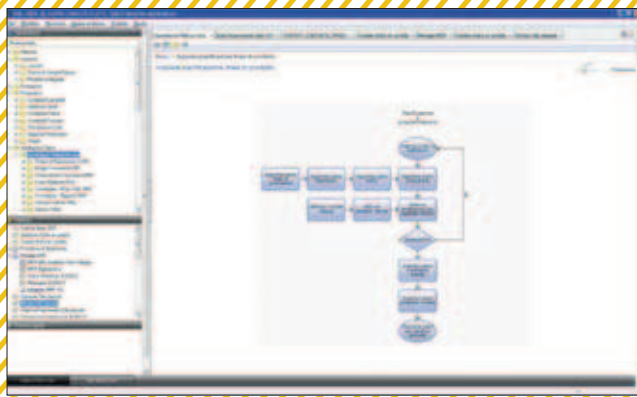
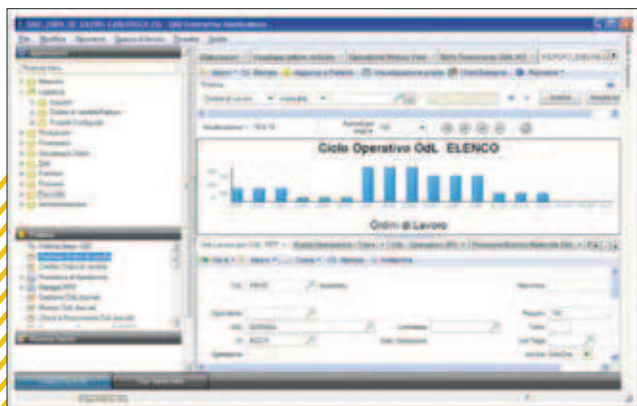

#### La soluzione QAD 2010

La suite QAD comprende le seguenti applicazioni:

- **QAD Financials:** permette di gestire il business amministrativo dell'azienda a livello locale, regionale e globale attraverso soluzioni che coprono funzionalità quali la contabilità, le norme amministrative nazionali e internazionali, il reporting finanziario, ecc.
- **QAD Customer Management:** migliora la capacità di reazione della società, la gestione del mercato e dei clienti attraverso funzionalità di tipo collaborativo.
- **QAD Manufacturing:** consente alle imprese di ridurre i costi e migliorare la produttività attraverso l'uso di tecniche di pianificazione e utilizzo del modello di produzione "lean". Migliora la gestione della catena logistica, includendo i fornitori attraverso funzioni di collaborazione in tempo reale - così come i trasporti e la domanda commerciale.
- **QAD Service & Support:** offre tutte le funzioni necessarie per il servizio post-vendita e supporto dei prodotti, compresa la gestione delle garanzie, la gestione delle richieste di intervento, resi e riparazioni.
- **QAD Enterprise Asset Management:** gestisce l'intero ciclo di vita degli asset aziendali (macchine, impianti, ecc.), la pianificazione per la manutenzione preventiva.
- **QAD Demand Management:** gestisce l'intero ciclo di pianificazione commerciale per la costruzione di piani su base storica e attraverso il portale di collaboration la pianificazione ordinaria e riconciliata.
- **QAD Supply chain portal:** Visibilità della catena di fornitura verso la propria rete di fornitori.
- **QAD Qxtend:** Permette di integrare in real time applicazioni di terze parti che necessitano un accesso in/out alle applicazioni QAD.

#### Interfaccia utente

QAD fornisce un'avanzata tecnologia di interfaccia utente tramite QAD .NET UI, una ricca struttura client basata su .NET Microsoft.

Elementi unici e distintivi sono i cosiddetti **“.NET Browses”**, veri e propri strumenti di estrazione e selezione dati a cui si aggiungono funzionalità e attivazioni di programmi contestuali al dato analizzato. Inoltre sono la base per la creazione di indicatori REAL TIME su performance aziendali chiamate **Metrics**, o per esportare dati in Excel.

**FUNZIONI DI RICERCA:** Il sistema di menu fornisce una funzione di ricerca potente per individuare funzioni in base a nome, numero di menu o nome di programma. Fornisce uno spazio in cui gli utenti possono riunire singolarmente e personalizzare le azioni eseguite più di frequente, come se si



↑ METRICS



REPORT FRAMEWORK ↑



trattasse di un segnalibro. In questa area possono essere presenti collegamenti a schermate di gestione, portali aziendali e URL di siti Web visitati di frequente.

Attraverso la sua interfaccia, QAD permette a qualsiasi livello/processo la possibilità di inserire **documenti/immagini/progetti** che rimangono allegati alle transazioni e alle informazioni registrate all'interno del sistema.

QAD Italy  
Via Carducci, 125/A  
20099 Sesto San Giovanni (MI)  
Tel. +39 - 02 - 262751  
Fax +39 - 02 - 26275262  
Sales Account Manager: Maurizio Sapio  
Diretto: +39 02 2627 5202  
mobile:+39-348-2559517  
email: maurizio.sapio@qad.com, zpo@qad.com  
www.qad.com

QAD è una società imprenditoriale americana che opera nel mercato del software applicativo, presente in 22 Paesi nel mondo con uffici e consulenti diretti.

In Italia è presente da 15 anni con clienti solo "Manufatturieri".

QAD sviluppa da più di 25 anni un ERP (gestionale integrato). È nata nel 1979, ed è quotata in borsa (NASDAQ: QADI).

Nell'esercizio 2008 ha conseguito un utile netto di 242 milioni di dollari americani.

In tutto il mondo ha circa 1400 dipendenti.

La sede generale è a Santa Barbara, California (USA). I siti in licenza sono 5.500.

La soluzione QAD Enterprise Application 2010 (prima del 2000 il prodotto era conosciuto come MFG/PRO) è un sistema completo per tutte le aree aziendali, che gestisce architettura centralizzate e distribuite o miste.

Il punto di forza è la copertura funzionale e la robustezza del sistema, sia per aziende medio-piccole (15-50 utenti) che per aziende medio-grosse (100-300 utenti).

Un esempio sono i nostri clienti (visitabili): queste aziende hanno sistemi da oltre dieci anni con risorse quali 1/2 o 1 persona, e mai a tempo pieno.

Le visualizzazioni dei processi applicativi sono inseriti all'interno di QAD e vengono utilizzate come base per il disegno dei propri processi aziendali rispondendo alle esigenze delle aziende di formare le proprie risorse attraverso mappe di processo e allo stesso tempo visualizzando in linea i propri processi nell'ambito delle certificazioni interne di qualità e compliance aziendale.